Берёзкина весна

сл. Е. Луцаевой **муз. Е. Марочканич**

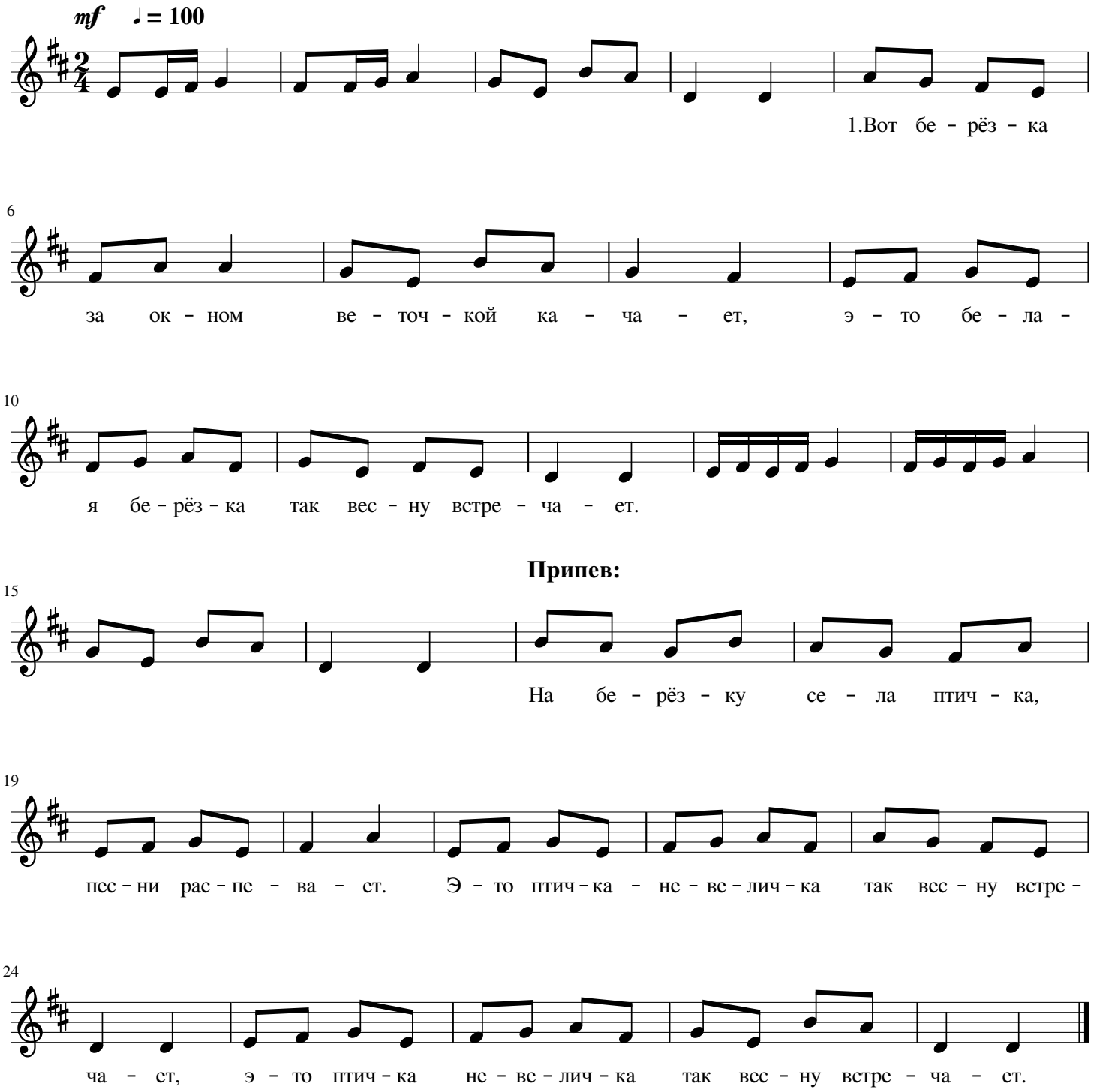

1. Вот берёзка за окном
Веточкой качает.
Это белая берёзка
Так весну встречает.

ПРИПЕВ:
На берёзку села птичка,
Песни распевает.
Это птичка-невеличка
Так весну встречает.

2. Под берёзкой муравьи
В дудочки играют.
Это мура-муравьи
Так весну встречают.

ПРИПЕВ.